新 着 図 書 一 覧

5月23日

新着図書 1～37

1	時事・教養	1秒で答えをつくる力 お笑い芸人が学ぶ「切り返し」のプロになる48の技術	本多 正識
2	時事・教養	何もしないほうが得な日本 社会に広がる「消極的利己主義」の構造（PHP新書）	太田 肇
3	時事・教養	世界で最初に飢えるのは日本 食の安全保障をどう守るか（講談社+α新書）	鈴木 宣弘
4	教育	好奇心とクリエイティビティを引き出す 伝説の授業採集	倉成 英俊
5	教育	ＮＰＯカタリバがみんなと作った　不登校ー親子のための教科書	今村 久美
6	教育	学校コミュニティへの緊急支援の手引き（第3版）	福岡県臨床心理士会
7	教育	生徒指導提要（改訂版）　全文と解説	「月刊生徒指導」編集部
8	探究・進路	メガバンク銀行員ぐだぐだ日記――このたびの件、深くお詫び申しあげます（日記シリーズ）	目黒　冬弥
9	探究・進路	派遣添乗員ヘトヘト日記――当年66歳、本日も“日雇い派遣”で旅に出ます	梅村　達
10	探究・進路	ケアマネジャーはらはら日記	岸山 真理子
11	探究・進路	障害者支援員もやもや日記――当年78歳、今日も夜勤で、施設見回ります（日記シリーズ）	松本 孝夫
12	探究・進路	スキルアップ！情報検索　基本と実践　新訂第２版	入矢　玲子
13	探究・進路	将来の仕事・資格に出会う３０００冊	
14	探究・進路	保育士になろう	
15	年鑑・白書	情報通信白書：ICT白書（令和4年版）	総務省
16	文系	大学4年間の哲学が10時間でざっと学べる	貫　成人
17	文系	中国哲学史-諸子百家から朱子学、現代の新儒家まで（中公新書，2686）	中島　隆博
18	文系	牛車で行こう!：平安貴族と乗り物文化	京樂　真帆子
19	文系	ポップ担当日記	ポプ担
20	文系	図書館ウォーカー：旅のついでに図書館へ	オラシオ
21	文系	あなたのための短歌集	木下　龍也
22	文系	学芸員の観察日記：ミュージアムのうらがわ	滝登　くらげ
23	文系	東北史講義【近世・近現代篇】（ちくま新書）	東北大学日本史研究室
24	文系	日本語の発音はどう変わってきたか-「てふてふ」から「ちょうちょう」へ、音声史の旅（中公新書 2740）	釘貫　亨
25	文系	ソーシャル・キャピタル入門	稲葉　陽二

新　着　図　書　一　覧

5月23日

新着図書 1～37

26	文系	功利主義入門　―はじめての倫理学	児玉　聡
27	文系	入門　環境経済学　―環境問題解決へのアプローチ	日引聡，有村俊秀
28	文系	かなり気がかりな日本語	野口　恵子
29	理系	データ分析の教室	野中　美希
30	理系	培養肉とは何か？（岩波ブックレット）	竹内　昌治
31	理系	創薬科学入門 ―薬はどのようにつくられる?（改訂2版）	佐藤 健太郎
32	理系	民間薬の科学 病気やケガに効く……民間の言い伝えはどこまで科学的か!?（サイエンス・アイ新書）	船山 信次
33	理系	施工がわかるイラスト建築生産入門	一般社団法人 日本建設業連合会
34	理系	施工がわかるイラスト土木入門	一般社団法人 日本建設業連合会
35	理系	「大地の再生」実践マニュアル: 空気と水の浸透循環を回復する	矢野 智徳
36	理系	自宅で湿地帯ビオトープ！～生物多様性を守る水辺づくり	中島　淳
37	理系	天変地異の地球学 巨大地震、異常気象から大量絶滅まで（ブルーバックス）	藤岡 換太郎

図書館の渡り廊下の展示コーナー

新　着　図　書　一　覧

5月23日

新着図書 1～37

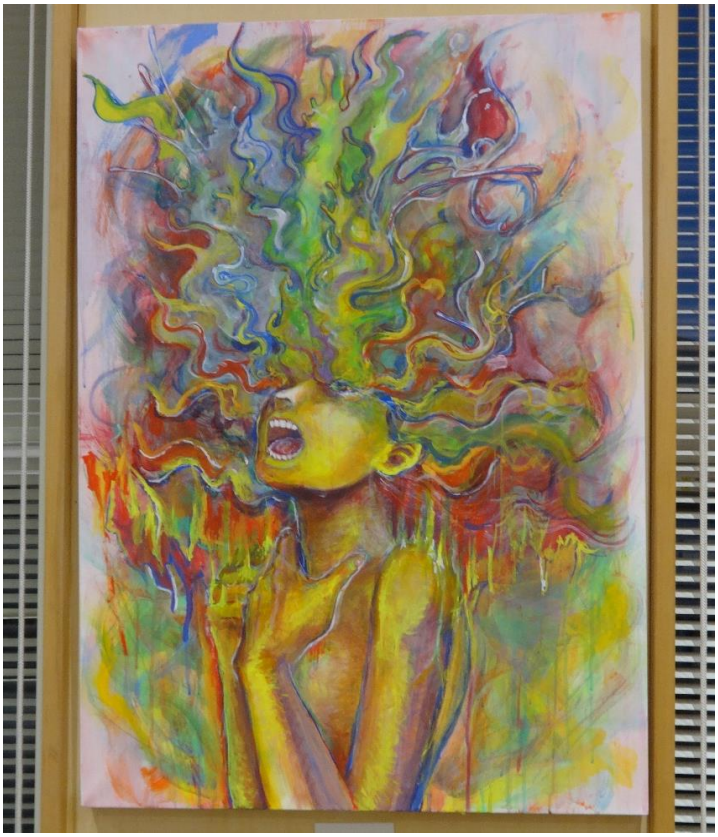

美術部の作品を
展示しています！

文芸部の
展示をしています。